

Bianchi Reiner

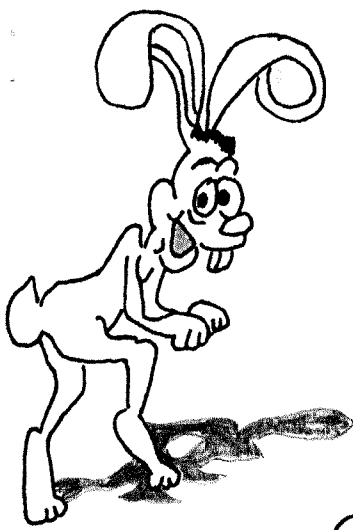

Ausstellungskatalog

# Clubvergleichsschau

der Neuseeländerzüchter Rheinland / Pfalz,  
Baden, Saar und Rheinland - Nassau

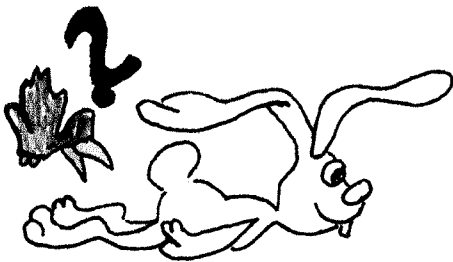

Vom 6. - 7. Oktober 2007

in der Mehrzweckhalle Kindsbach



angeschlossene Clubs:

- Loh- und Weißgrannenclub

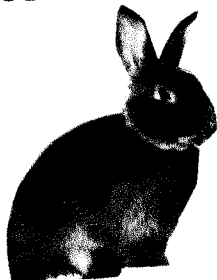

- Rexclub

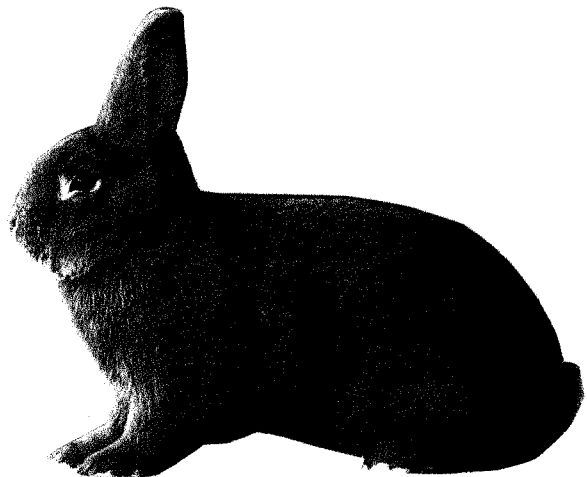
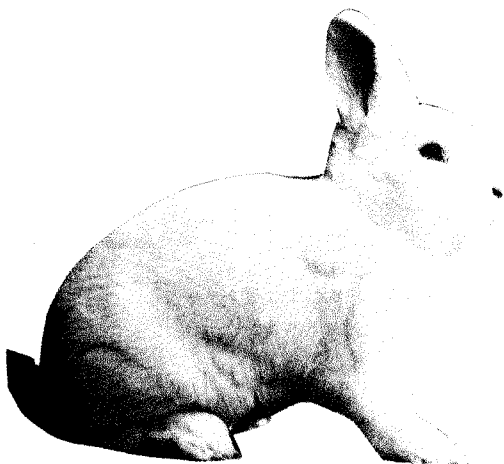
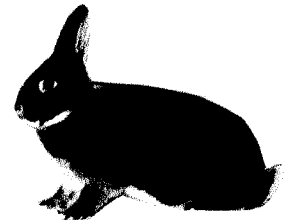

## **Grußwort des Ortbürgermeisters**



**Verehrte Besucher der Vergleichsschau, liebe Gäste**

**„ In Sachen Kaninchen“ scheint Kindsbach in der Region Kaiserslautern die erste Adresse zu sein. Nicht nur, dass die Kleintierzüchter von P30 Kindsbach seit Jahrzehnten die Kreisschau organisieren und durchführen nein, seit einigen Jahren hat sich auch die Vergleichsschau von Rex-Club Rheinland-Pfalz, Neuseeländer-Club sowie Loh- und Weißgrannen-Club hier gut etabliert.**

**Wie ich meine, ein weiterer Farbtupfer auch im örtlichen Angebot für die Interessierten Bürgerinnen und Bürger. Sie gibt insbesondere dem Laien Auch einen guten Einblick in die Arbeit der Züchter und gibt Auskünfte Über die verschiedenen Kaninchenrassen.**

**So lernen die Besucher auch die Unterscheidungsmerkmale z.B. nach Haarstruktur und Kurzhaarrassen oder nach dem Gewicht kennen.**

**Auch für die Vergleichsschau gilt wie für die Kreisschau- schön, dass sie In Kindsbach stattfindet.**

**Ich wünsche auf diesem Weg der Veranstaltung einen guten und zufrieden Stellenden Verlauf und danke bereits jetzt allen, die zum Gelingen dieser Veranstaltung beigetragen haben.**

**Ihnen meine lieben Besucher, aber auch allen Züchtern wünsche ich einen Angenehmen, informativen und schönen Aufenthalt in Kindsbach.**

**Ihr  
Matthias Donauer**

**Grußwort des 1. Vorsitzenden des Loh-  
und Weißgrannen- Clubs Westpfalz**

**Hans- Peter Marx**

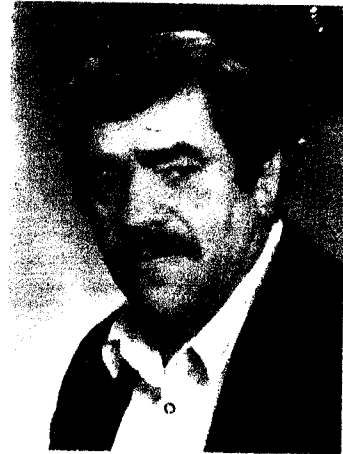

**Allen Gästen,**

**Jungzüchtern, Züchterrinnen und Züchtern, entbiete ich hier, in der Mehrzweckhalle in Kindsbach, bei der Clubschau ein herzliches Willkommen.**

**Die züchterische Arbeit verdient es, dass die Tiere in einer würdigen Schau der Öffentlichkeit vorgestellt werden.**

**Bedanken möchte ich mich dafür bei dem P30 Kindsbach, der dies ermöglicht.**

**Herzlichen Dank auch dem Bürgermeister der Ortsgemeinde Kindsbach, Herrn Matthias Donauer, sowie allen unseren Gästen für Ihre Unterstützung und Ihren Besuch.**

**Hans-Peter Marx**

---

# **Grußwort**

**Zu der am 06. und 07. Oktober 2007 in der Mehrzweckhalle in Kindsbach stattfindenden Gemeinschaftsschau vom Rex Club Rheinland – Pfalz, dem Neuseeländer Club Rheinland – Pfalz und dem Loh und Weißgrannen Club West Pfalz, heiße ich als neuer Clubvorsitzender des Rex Club Rheinland - Pfalz alle Gäste und Freunde der Kaninchenzucht, so wie alle Ausstellerinnen und Aussteller herzlich willkommen.**

**Ein besonderer Gruß geht an die beiden anderen Clubs und dessen Clubvorsitzende Klaus Walgenbach vom Neuseeländer Club und Hans Marx vom Loh und Weißgrannen Club West Pfalz und dessen Freunde und Gäste.**

**Bedanken möchte ich mich auch beim KZV P30 Kindsbach für die Bereitstellung der Ausstellungshalle.**

**Einen besonderen Dank an alle Helferinnen und Helfer für den vorbildlichen Einsatz vor und während der Schau.**

**Allen Ausstellerinnen und Ausstellern wünsche ich die erhoffte Bewertung durch die Zurichter.**

**Mögen die Tage unserer Gemeinschaftsschau 2007 allen Besuchern, Ausstellerinnen und Ausstellern in bester Erinnerung bleiben. Dass das Band der Kameradschaft innerhalb der Clubs enger wird und dazu beiträgt neue Freunde und Züchter, der hier ausgestellten Rassen, zu gewinnen.**

**So wünsche ich der Gemeinschaftsschau hier in Kindsbach den gewünschten Erfolg, den Besuchern viel Spaß bei unserer Schau und ein paar schöne und angenehme Stunden im Kreise der Kaninchenzüchter.**

**Der Vorsitzende des  
Rex Club Rheinland – Pfalz  
Erich Gries**

# Grußwort



Liebe Club- und Züchterfreunde,  
sehr geehrte Besucher!

Ein herzliches Willkommen zu unserer Gemeinschaftsschau des  
Neuseeländerclubs Rheinland/Pfalz.

Ich freue mich den Neuseeländerclub Saarland, den Neuseeländerclub Baden,  
wie auch den Neuseeländerclub Rheinland-Nassau begrüßen zu dürfen.  
Ganz herzlich möchte ich auch den Rexclub Rheinland/Pfalz und den Loh- und  
Weißgrannenclub Westpfalz, welche tatkräftig zur Seite stehen, begrüßen.

Es werden sich 225 Tiere voller Stolz den Preisrichtern präsentieren und  
hoffentlich die Erwartungen eines Jeden erfüllen. Da im Laufe unserer Zeit die  
Kaninchenzucht einen immer höheren ethischen Wert erlangt, wollen wir mit  
unserem Hobby natürlich nicht nur Pokale, Medaillen und sonstiges erobern,  
sondern, eine sinnvolle Nutzung unserer Freizeit aufzeigen, wie auch den  
Umgang mit Leben und Natur vermitteln und dies durch Erfahrungen, im  
Umgang mit der eigenen Rasse, an Jung- bzw. Neuzüchter weitergeben, wobei  
letztendlich auch unsere Lebensqualität steigt, wenn wir in der ruhigen  
Atmosphäre unserer Kaninchen den Alltag hinter uns lassen können und bei  
einem gemütlichen Beisammensein Freundschaften knüpft oder einfach nur  
bestehende erneuert.

Mein besonderer Dank geht an P30 Kindsbach, welche es uns ermöglichten die  
Gemeinschaftsschau durchführen zu können und an alle Helfer und  
Helfershelfer!

Den Preisrichtern wünsche ich eine gute Hand und allen Teilnehmern viel  
Erfolg!

Klaus Walgenbach  
1. Vorsitzender  
Neuseeländerclub Rheinland/Pfalz

# Neuseeländer Club

## 1.Vorsitzender:

Klaus Walgenbach  
Langdell 2  
66851 Bann  
Tel. 06371/13819

Ausgestellt haben 20 Züchter insgesamt 128 Tiere

Von Käfignummer 1 – 128

\*\*\*\*\*

# Rex-Club

## 1.Vorsitzender:

Erich Gries  
Hauptstraße 38  
66919 Hermersberg  
Tel. 06333/65159

Ausgestellt haben 9 Züchter insgesamt 57 Tiere

Von Käfignummer 129 – 185

\*\*\*\*\*

# Loh und Weißgrannen-Club

## 1.Vorsitzender:

Hans-Peter Marx  
Kaiserstraße 67  
66851 Hauptstuhl  
Tel. 06372/6917

Ausgestellt haben 8 Züchter insgesamt 36 Tiere

Von Käfignummer 186 - 221

## **Spenden:**

Becker Walter	4,00€
Bianchi Reiner	16,00€
Bungert Lothar	5,00€
Elsässer Karl	10,00€
Gassert Reiner	5,00€
Karr Michael	3,00€
Müller Martin	4,00€
Neuseeländerclub Baden	20,00€
Schober Klaus	3,00€
Simon Hermann	10,00€
Walgenbach Klau	1,00€
Walter Josef	13,00€
ZGM Baumann	5,00€

Den Spendern ein Herzliches Dankeschön!

## Obmann

Dietrich Arno  
Bergstr. 5  
66957 Eppenbrunn

## Preisrichter

Mappus Peter  
Fußgönzheimerstr. 49  
67112 Mutterstadt

Trapp Helmut  
Fladensteinstr. 17  
76891 Bundenthal

Meisberger Waldemar  
Mainzweilerstr. 30  
66606 St. Wendel

Walgenbach Klaus  
In der Langdell 2  
66851 Bann

## Zeichenerklärung

1.0 = männliches Tier  
v = vorzüglich  
sg = sehr gut  
b = befriedigend  
ob = ohne Bewertung

0.1 = weibliches Tier  
hv = hervorragend  
g = gut  
nb = nicht befriedigend

## Preiserklärung

CM = Clubmeister  
CS = Clubsieger  
KL = Klassensieger  
S = Sieger



## **Clubmeister Neuseeländer rot**

<b>1. CM</b>	<b>Walgenbach Klaus</b>	<b>386,0 PKT.</b>
<b>2. CM</b>	<b>Müller Martin</b>	<b>385,5 PKT.</b>
<b>3. CM</b>	<b>Schober Klaus</b>	<b>384,0 PKT.</b>
<b>4. CM</b>	<b>Rödel Klaus</b>	<b>384,0 PKT.</b>
<b>5. CM</b>	<b>Bungert Lothar</b>	<b>383,5 PKT.</b>
<b>6. CM</b>	<b>ZGM Flammann-König</b>	<b>383,5 PKT.</b>

## **Clubmeister Neuseeländer weiß**

<b>1. CM</b>	<b>Meisberger Waldemar</b>	<b>386,0 PKT.</b>
<b>2. CM</b>	<b>Bollmann Hans-Joachim</b>	<b>386,0 PKT.</b>
<b>3. CM</b>	<b>Gassert Reiner</b>	<b>386,0 PKT.</b>

## **Sieger rot**

**Kfg-Nr. 48 1,0 97 PKT. Schober Klaus**  
**Kfg-Nr. 20 0,1 97 PKT. Müller Martin**

## **Sieger weiß**

**Kfg-Nr. 124 1,0 97 PKT. Meisberger Waldemar**  
**Kfg-Nr. 126 0,1 97 PKT. Gassert Reiner**

## **Beste 10er Serie**

**Rheinland/Pfalz Neuseeländer rot 966,0 PKT.**  
**Baden Neuseeländer weiß 966,5 PKT.**

# **Clubmeister Rexclub Rheinland/Pfalz**

<b>1. CM 2007</b>	<b>Müller Günther</b>	<b>Castor-Rex</b>	<b>385,5 PKT.</b>
<b>2. CM 2007</b>	<b>Hördemann Dirk</b>	<b>Havanna-Rex</b>	<b>384,5 PKT.</b>
<b>3. CM 2007</b>	<b>Dahl Benno</b>	<b>Lux-Rex</b>	<b>384,0 PKT.</b>

## **Ehrenpreis Bester 1.0**

**Kfg-Nr. 154 Dalmatiner-Rex 97,0 PKT.**

## **Ehrenpreis Beste 0.1**

**Kfg-Nr. 131 Castor-Rex 96,5 PKT.**

# **Clubmeister Loh-und Weißgrannenclub Westpfalz e.V.**

<b>1. CM 2007</b>	<b>Müller Gerhard</b>	<b>Weißgrannen schwarz</b>	<b>384,5 PKT.</b>
<b>1. CM 2007</b>	<b>Jung Willi</b>	<b>Weißgrannen havannafarbig</b>	<b>382,5 PKT.</b>
<b>1. CM 2007</b>	<b>Marx Hans-Peter</b>	<b>Loh schwarz</b>	<b>386,5 PKT.</b>
<b>2. CM 2007</b>	<b>Ritter Andreas</b>	<b>Loh schwarz</b>	<b>383,5 PKT.</b>
<b>1. CM 2007</b>	<b>Lorenz Klaus</b>	<b>Loh havanna</b>	<b>388,0 PKT.</b>
<b>2. CM 2007</b>	<b>Stift Karl</b>	<b>Loh havanna</b>	<b>382,0 PKT.</b>

Sa.-Nr.	Kfg.-Nr.	A u s s t e l l e r	1.0	Kennzeichen	Vk-Pr.	Bewertung	Preis
			0.1	rechts	links		
<b>ROTE NEUSEELÄNDER</b>			Preis: Mappus / Trapp Meisberger /Walgenbach				
23	1	Müller Martin	0.1	P72	1.7.3	95,0 sg	I
	2	Jahnstr. 8	0.1	P72	1.7.6	96,0 hv	E
	3	66919 Hermersberg	1.0	P72	1.7.10	95,5 sg	I
	4	Tel. 06333-63364	0.1	P72	1.7.12	96,0 hv	E
							<b>382,5</b>
24	5	Walgenbach Klaus	1.0	P62	1.7.28	96,0 hv	E
	6	In der Langdell 2	0.1	P62	1.7.32	96,5 hv	E
	7	66851 Bann	0.1	P62	1.7.11	96,5 hv	E
	8	Tel. 06371-13819	0.1	P62	1.7.13	96,0 hv	E
							<b>385,0</b>
25	9	Walter Josef	0.1	P5	2.7.4	95,5 sg	I
	10	Am Entenbach 8	0.1	P5	2.7.5	94,5 sg	II
	11	55411 Bingen	0.1	P5	2.7.9	95,0 sg	I
	12	Tel. 06721-46873	0.1	P5	2.7.10	95,5 sg	I
							<b>380,5</b>
26	13	Rödel Klaus	1.0	P77	2.7.2	96,0 hv	E
	14	Schulacker 11	1.0	P77	2.7.1	95,0 sg	I
	15	66482 Zweibrücken	0.1	P77	3.7.17	95,5 sg	I
	16	Tel. 06332-15551	0.1	P77	2.7.13	95,0 sg	I
							<b>381,5</b>
27	17	Müller Martin	1.0	P72	3.7.45	96,5 hv	E
	18	Jahnstr.8	0.1	P72	2.7.23	96,0 hv	E
	19	66919 Hermersberg	0.1	P72	3.7.31	96,0 hv	E
	20	Tel. 06333-63364	0.1	P72	3.7.38	97,0 v	Sieger
							<b>385,5 2CM</b>
28	21	Walgenbach Klaus	1.0	P62	1.7.9	96,5 hv	E
	22	In der Langdell2	0.1	P62	1.7.8	95,5 sg	I
	23	66851 Bann	0.1	P62	1.7.27	96,5 hv	E
	24	Tel. 06371-13819	0.1	P62	1.7.48	96,5 hv	E
							<b>385,0</b>
29	25	ZGM. Flammann-König	1.0	SR43	2.7.29	95,0 sg	I
	26	Feldstr.12	1.0	SR43	2.7.30	96,0 hv	E
	27	66557 Illingen	1.0	SR43	2.7.32	95,0 sg	I
	28	Tel. 06825-46609	0.1	SR43	2.7.37	95,0 sg	I
							<b>381,0</b>
30	29	Karr Michael	0.1	P64	3.7.5	96,0 hv	E
	30	Lochberg 6	0.1	P64	3.7.6	96,0 hv	E
	31	67319 Wattenheim	0.1	P64	3.7.7	95,5 sg	I
	32	Tel. 06356-928993	0.1	P64	3.7.11	95,5 sg	I
							<b>383,0</b>
31	33	Bianchi Reiner	1.0	C655	2.7.12	96,0 hv	E
	34	Kleinwäldle 3	0.1	C655	2.7.25	96,0 hv	E
	35	75210 Kelttern	0.1	C655	2.7.26	96,0 hv	E
	36		0.1	C655	2.7.24	95,5 sg	I
							<b>383,5</b>
32	37	ZGM. Flammann-König	1.0	SR43	1.7.9	96,5 hv	E
	38	Feldstr. 12	0.1	SR43	2.7.19	95,5 sg	I
	39	66557 Illingen	0.1	SR43	1.7.13	95,0 sg	I
	40	Tel. 06825-46609	1.0	SR43	2.7.18	96,5 hv	E
							<b>383,5 6CM</b>
33	41	Simon Hermann	1.0	C74	1.7.2	96,0 hv	E
	42	Handschuheimer Landstr.	1.0	C74	1.7.3	96,5 hv	E
	43	69121 Heidelberg	1.0	C74	1.7.4	94,0 sg	II
	44	Tel. 06221-475561	0.1	C74	1.7.7	95,5 sg	I
							<b>382,0</b>
34	45	Schober Klaus	1.0	RN95	1.7.2	95,5 sg	I
	46	Am Rosenberg 2	1.0	RN95	1.7.3	96,5 hv	E
	47	53518 Gilgenbach	0.1	RN95	1.7.6	95,0 sg	I
	48	Tel. 02691-2893	1.0	RN95	3.7.38	97,0 v	Sieger
							<b>384,0 3CM</b>

Sa.-Nr.	Kfg.-Nr.	A u s s t e l l e r	1.0	Kennzeichen	Vk-Pr.	Bewertung	Preis
			0.1	rechts	links		
<b>ROTE NEUSEELÄNDER</b>			Preisr: Mappus / Trapp Meisberger /Walgenbach				
35	49	Müller Martin	1.0	P72	1.7.7	nb	
	50	Jahnstr. 8	1.0	P72	2.7.29	96,0 hv	E
	51	66919 Hermersberg	1.0	P72	1.7.9	96,0 hv	E
	52	Tel. 06333-63364	0.1	P72	1.7.26	95,5 sg	I
						*****	
36	53	Bungert Lothar	0.1	SR39	2.7.3	96,0 hv	E
	54	Parkstr. 46	0.1	SR39	2.7.5	96,0 hv	E
	55	66578 Schiffweiler	1.0	SR39	2.7.2	95,5 sg	I
	56	Tel. 06821-690648	0.1	SR39	2.7.4	96,0 hv	E
						<b>383,5 5CM</b>	
37	57	Rödel Klaus	1.0	P77	2.7.8	96,0 hv	E
	58	Schulacker 11	1.0	P77	2.7.9	96,5 hv	E
	59	66482 Zweibrücken	0.1	P77	2.7.7	96,5 hv	E
	60	Tel. 06332-15551	0.1	P77	2.7.6	95,0 sg	I
						<b>384,0 4CM</b>	
38	61	Elsässer Karl	0.1	C38	1.7.21	94,5 sg	II
	62	Sägmühlweg 10	0.1	C38	1.7.23	95,5 sg	I
	63	75203 Königsstein	0.1	C38	1.7.16	96,0 hv	E
	64	Tel. 07232-2007	1.0	C38	1.7.27	96,5 hv	E
						<b>382,5</b>	
39	65	Walter Josef	1.0	P5	2.7.3.	94,5 sg	II
	66	Am Entenbach 8	0.1	P5	2.7.6	95,0 sg	I
	67	55411 Bingen	0.1	P5	2.7.7	95,5 sg	I
	68	Tel. 06721-46873	0.1	P5	2.7.8	95,0 sg	I
						<b>380,0</b>	
40	69	Walgenbach Klaus	1.0	P62	1.7.2	96,5 hv	E
	70	In der Langdell 2	1.0	P62	1.7.5	96,0 hv	E
	71	66851 Bann	0.1	P62	1.7.41	96,5 hv	E
	72	Tel. 06371-13819	0.1	P62	1.7.49	97,0 v	EZ
						<b>386,0 1CM</b>	
41	73	Bartz Jürgen	1.0	RN43	1.7.16	94,5 sg	II
	74	Siegfriedstr. 22	0.1	RN43	1.7.17	95,0 sg	I
	75	56729 Ettringen	0.1	RN43	1.7.18	96,5 hv	E
	76	Tel. 02651-76895	0.1	RN43	1.7.19	95,0 sg	I
						<b>381,0</b>	
42	77	ZGM. Flammann-König	0.1	SR43	3.7.66	95,5 sg	I
	78	Feldstr.12	1.0	SR43	3.7.63	96,5 hv	E
	79	66557 Illingen	0.1	SR43	1.7.12	95,5 sg	I
	80	Tel. 06825-46609	1.0	SR43	3.7.47	fehlt	
						*****	
43	81	Müller Martin	1.0	P72	1.7.15	95,5 sg	I
	82	Jahnstr. 8	1.0	P72	1.7.16	96,5 hv	E
	83	66919 Hermersberg	1.0	P72	1.7.14	96,5 hv	E
	84	Tel. 06333-63364	0.1	P72	1.7.13	96,5 hv	E
						<b>385,0</b>	
<b>WEISSE NEUSEELÄNDER</b>			Preisr: Mappus / Trapp Meisberger /Walgenbach				
44	85	Gassert Reiner	1.0	C203	1.7.12	97,0 v	EZ
	86	Burggrunderstr. 35	0.1	C203	2.7.32	96,5 hv	E
	87	76646 Bruchsal	1.0	C203	1.7.23	96,0 hv	E
	88	Tel. 07251-56138	0.1	C203	2.7.31	96,5 hv	E
						<b>386,0 3CM</b>	
45	89	Born Manfred	1.0	SR35	2.7.18	96,5 hv	E
	90	Galgenbergstr. 9	1.0	SR35	2.7.17	95,0 sg	I
	91	66583 Spießen-Elversberg	1.0	SR35	1.7.4	96,0 hv	E
	92	Tel. 06821-72235	0.1	SR35	1.7.7	96,5 hv	E
						<b>384,0</b>	

Sa.-Nr.	Kfg.-Nr.	A u s s t e l l e r	1.0	Kennzeichen	links	Vk-Pr.	Bewertung	Preis
<b>WEISSE NEUSEELÄNDER</b>			Preisr: Mappus / Trapp Meisberger /Walgenbach					
46	93	Karr Stefanie	0.1	P64	3.7.15		96,0 hv	E
	94	Lochberg 6	0.1	P64	3.7.16		96,5 hv	E
	95	67319 Wattenheim	0.1	P64	3.7.18		96,5 hv	E
	96	Tel. 06356.928993	0.1	P64	3.7.19		94,5 sg	II
<b>383,5</b>								
47	97	Schober Klaus	1.0	RN95	1.7.1		96,5 hv	E
	98	Am Rosenberg 2	1.0	RN95	1.7.5		96,5 hv	E
	99	53518 Gilgenbach	1.0	RN95	3.7.10		96,0 hv	E
	100	Tel. 02691-2893	1.0	RN95	3.7.13		95,5 sg	I
<b>384,5</b>								
48	101	Bollmann Hans-Joachim	0.1	SR2	1.7.20		96,5 hv	E
	102	Am Klaraschacht 14	1.0	SR2	1.7.15		96,0 hv	E
	103	66299 Friedrichsthal	0.1	SR2	1.7.18		96,5 hv	E
	104	Tel. 06897-842625	1.0	SR2	1.7.14		97,0 v	EZ
<b>386,0 2CM</b>								
49	105	Becker Walter	1.0	C460	1.7.9		97,0 v	EZ
	106	Jahnstr. 18	1.0	C460	1.7.10		96,0 hv	E
	107	68789 St.Leon-Rot	0.1	C460	1.7.12		96,5 hv	E
	108	Tel. 06227-52525	1.0	C460	2.7.35		96,0 hv	E
<b>385,5</b>								
50	109	Fink Andre	0.1	SR147	1.7.11	50	96,0 hv	E
	110	Zur Hirst 8	0.1	SR147	1.7.13		96,5 hv	E
	111	66646 Marpingen	0.1	SR147	1.7.8		96,5 hv	E
	112	Tel. 06853-300373	0.1	SR147	1.7.9		96,5 hv	E
<b>385,5</b>								
51	113	Bartz Jürgen	0.1	RN25	3.5.9		nb	
	114	Siegfriedstr. 22	0.1	RN25	2.7.2		96,0 hv	E
	115	56729 Ettringen	0.1	RN25	2.7.3		95,5 sg	I
	116	Tel. 02651-76895	0.1	RN25	2.7.4		96,0 hv	E
<b>*****</b>								
52	117	ZGM. Baumann	1.0	C345	3.7.11		96,5 hv	E
	118	Sommergasse 22	1.0	C345	3.7.12		95,5 sg	I
	119	69469 Weinheim	0.1	C345	2.7.14		96,0 hv	E
	120	Tel. 06201-53872	0.1	C345	2.7.15		96,5 hv	E
<b>384,5</b>								
53	121	Meisberger Waldemar	0.1	SR149	3.7.52		96,5 hv	E
	122	Mainzweilerstr.30	0.1	SR149	2.7.37		96,0 hv	E
	123	66606 St.Wendel	1.0	SR149	2.7.47		96,5 hv	E
	124	Tel. 06851-84500	1.0	SR149	3.7.76		97,0 v	Sieger
<b>386,0 1CM</b>								
54	125	Gassert Reiner	0.1	C203	1.7.15		96,0 hv	E
	126	Burggrunderstr.35	0.1	C203	2.7.30		97,0 v	B 0.1
	127	76646 Bruchsal	0.1	C203	1.7.18		96,0 hv	E
	128	Tel. 07251-56138	1.0	C203	2.7.27		97,0 v	EZ
<b>386,0</b>								
<b>CASTOR-REXE</b>			Preisr: Mappus / Trapp Meisberger /Walgenbach					
10	129	Müller Günther	1.0	P30	1.7.1		96,5 hv	E
	130	Neugasse 6	1.0	P30	1.7.3		96,5 hv	E
	131	66851 Mittelbrunn	0.1	P30	1.7.6		96,5 hv	B 0.1
	132	Tel. 06371/6212	1.0	P30	1.7.10		96,0 hv	E
<b>385,5 1CM</b>								
11	133	Kunz Werner	1.0	P13	2.7.1		96,5 hv	E
	134	Weißburgerstr. 17b	0.1	P13	2.7.4		95,0 sg	I
	135	66994 Dahn	1.0	P13	2.7.6		95,0 sg	I
	136	Tel. 06391/919925	1.0	P13	2.7.7		96,5 hv	E
<b>383,0</b>								

Sa.-Nr.	Kfg.-Nr.	A u s s t e l l e r	1.0	Kennzeichen	links	Vk-Pr.	Bewertung	Preis
				rechts			Pkt.	
<b>CASTOR-REXE</b>			Preisr: Mappus / Trapp Meisberger /Walgenbach					
12	137	Müller Günther	1.0	P30	4.7.24		95,5 sg	I
	138	Neugasse 6	0.1	P30	1.7.5		96,0 hv	E
	139	66841 Mittelbrunn	0.1	P30	4.7.27		95,0 sg	I
	140	Tel. 06371/62121	0.1	P30	4.7.28		96,5 hv	E
<b>383,0</b>								
13	141	Gries Erich	1.0	P8	1.7.4		95,0 sg	I
	142	Hauptstr. 28	1.0	P8	1.7.2		96,5 hv	E
	143	66919 Hermersberg	0.1	P8	1.7.5		95,0 sg	I
	144	Tel. 06333/65159	0.1	P8	1.7.6		ob	
*****								
	145	Gries Erich	1.0	P8	1.7.3		fehlt	
	146	Hauptstr. 28 66919 Hermersberg Tel. 06333/65159	0.1	P8	1.7.4	658	ob	
	147	Kunz Werner	1.0	P13	2.7.8		96,0 hv	E
	148	Weißburgerstr. 17 b 66994 Dahn Tel. 06391/919925	0.1	P13	2.7.4		fehlt	
<b>DALMATINER-REXE gescheckt schwarz-weiß</b>			Preisr: Mappus / Trapp Meisberger /Walgenbach					
14	149	Littig Bernd	1.0	P90	2.7.15		95,0 sg	I
	150	Hohgasse 6	1.0	P90	2.7.16		96,0 hv	E
	151	66978 Donsieders	0.1	P90	2.7.21		95,5 sg	I
	152	Tel. 06333/1235	0.1	P90	2.7.22		96,0 hv	E
<b>382,5</b>								
15	153	Bourquin Herbert	1.0	P82	1.7.6		94,5 sg	II
	154	In der Froschau 8	0.1	P82	1.7.14		97,0 v	B 1.0
	155	76831 Ingenheim	0.1	P82	4.7.23		96,5 hv	E
	156	Tel. 06349/8175	0.1	P82	4.7.25		96,0 hv	E
<b>384,0</b>								
16	157	Littig Bernd	1.0	P90	3.7.24		95,0 sg	I
	158	Hohgasse 6	1.0	P90	3.7.25		96,5 hv	E
	159	66978 Donsieders	0.1	P90	1.7.10		95,0 sg	I
	160	Tel. 06333/1235	0.1	P90	0.7.3		96,0 hv	E
<b>382,5</b>								
	161	Littig Bernd Hohgasse 6 66978 Donsieders Tel. 06333/1235	0.1	P90	0.7.4		94,5 sg	II
<b>LUX-REXE</b>			Preisr: Mappus / Trapp Meisberger /Walgenbach					
17	162	Kunz Christel	1.0	P126	4.7.11		96,0 hv	E
	163	Weißburgerstr.17b	0.1	P126	2.7.2		94,5 sg	II
	164	66994 Dahn	0.1	P126	2.7.3		96,0 hv	E
	165	Tel. 06391-914925	0.1	P126	2.7.5		95,0 sg	I
<b>381,5</b>								
18	166	Dahi Benno	1.0	P66	1.7.9		96,5 hv	E
	167	Dellstr. 34a	1.0	P66	1.7.3		96,0 hv	E
	168	66904 Brücken	1.0	P66	1.7.4		96,0 hv	E
	169	Tel. 06386-5206	0.1	P66	1.7.20		95,5 sg	I
<b>384,0 3CM</b>								
<b>HAVANNA-REXE</b>			Preisr: Mappus / Trapp Meisberger /Walgenbach					
19	170	Hördemann Dirk	1.0	P1	3.7.10		96,0 hv	E
	171	Schubertstr. 21	0.1	P1	3.7.15		96,0 hv	E
	172	67122 Altrip	1.0	P1	3.7.12		95,5 sg	I
	173	Tel. 06236-3181	0.1	P1	3.7.13		95,0 sg	I
<b>382,5</b>								

Sa.-Nr.	Kfg.-Nr.	A u s s t e l l e r	1.0	Kennzeichen	Vk-Pr.	Bewertung	Preis	
			0.1	rechts links		Pkt.		
<b>HAVANNA-REXE</b>						Preisr: Mappus / Trapp Meisberger /Walgenbach		
20	174	Hördemann Dirk	1.0	P1	2.7.8	96,5 hv	E	
	175	Schubertstr. 21	0.1	P1	2.7.2	96,0 hv	E	
	176	67122 Altrip	0.1	P1	2.7.4	96,0 hv	E	
	177	Tel. 06236-3181	0.1	P1	2.7.5	96,0 hv	E	
							<b>384,5 2CM</b>	
<b>ZWERG-REXE castorfarbig</b>						Preisr: Mappus / Trapp Meisberger /Walgenbach		
21	178	Müller Ingrid	1.0	P30	3.7.8	95,5 sg	I	
	179	Neugasse 6	0.1	P30	5.7.16	95,0 sg	I	
	180	66851 Mittelbrunn	1.0	P30	5.7.13	95,5 sg	I	
	181	Tel. 06371-62121	1.0	P30	5.7.18	95,0 sg	I	
							<b>381,0</b>	
22	182	Müller Ingrid	1.0	P30	5.7.13	fehlt		
	183	Neugasse 6	0.1	P30	5.7.21	fehlt		
	184	66851 Mittelbrunn	0.1	P30	5.7.22	fehlt		
	185	Tel. 06371-62121	0.1	P30	5.7.20	fehlt		
							<b>*****</b>	
<b>WEISSGRANNEN schwarz</b>						Preisr: Mappus / Trapp Meisberger /Walgenbach		
1	186	Müller Gerhard	1.0	P62	4.7.59	fehlt		
	187	Hauptstr.16	1.0	P62	3.7.42	fehlt		
	188	66851 Queidersbach	1.0	P62	2.7.4	fehlt		
	189	Tel. 06371/15353	0.1	P62	3.7.39	fehlt		
							<b>*****</b>	
2	190	Müller Gerhard	1.0	P62	2.7.1	96,5 hv	E	
	191	Hauptstr.16	1.0	P62	2.7.2	96,5 hv	E	
	192	66851 Queidersbach	1.0	P62	3.7.29	95,5 sg	I	
	193	Tel. 06371/15353	0.1	P62	2.7.10	96,0 hv	E	
							<b>384,5 1CM</b>	
<b>WEISSGRANNEN blau</b>						Preisr: Mappus / Trapp Meisberger /Walgenbach		
3	194	Stoffel Harald	1.0	P153	2.7.9	fehlt		
	195	Sportplatz 15	1.0	P153	2.7.16	fehlt		
	196	76848 Spickelbach	0.1	P153	2.7.2	fehlt		
	197	Tel. 06392/7726	0.1	P153	2.7.5	fehlt		
							<b>*****</b>	
<b>WEISSGRANNEN havannafarbig</b>						Preisr: Mappus / Trapp Meisberger /Walgenbach		
4	198	Jung Willi	1.0	P66	3.7.6	95,5 sg	I	
	199	Breitenfeld 17	1.0	P66	3.7.13	96,0 hv	E	
	200	66901 Schöneberg-kübelbe	0.1	P66	3.7.14	95,5 sg	I	
	201	Tel. 06373/2166	0.1	P66	3.7.9	95,5 sg	I	
							<b>382,5 1CM</b>	
<b>LOHKANINCHEN schwarz</b>						Preisr: Mappus / Trapp Meisberger /Walgenbach		
5	202	Marx Hans Peter	1.0	P30	2.7.1	96,0 hv	E	
	203	Kaiserstr. 67	0.1	P30	2.7.2	97,0 v	EZ	
	204	66851 Hauptstuhl	0.1	P30	2.7.3	97,0 v	EZ	
	205	Tel. 06372/6917	1.0	P30	3.7.7	96,5 hv	E	
							<b>386,5 1CM</b>	
6	206	Hutzler Werner	1.0	P17	3.7.1	fehlt		
	207	Klosterstr. 6	0.1	P17	3.7.3	fehlt		
	208	66953 Pirmasens	0.1	P17	3.7.6	fehlt		
	209	Tel. 06331/77509	0.1	P17	3.7.8	fehlt		
							<b>*****</b>	



Sa.-Nr.	Kfg.-Nr.	A u s s t e l l e r	1.0 Kennzeichen		Vk-Pr.	Bewertung	
			0.1	rechts		links	Pkt.
<b>LOHKANINCHEN schwarz</b>						Preis: Mappus / Trapp Meisberger /Walgenbach	
7	210	Ritter Andreas	1.0	P74	2.7.1	96,5	hv E
	211	Am Windhof 5	1.0	P74	2.7.2	95,0	sg I
	212	66919 Herschbreg	0.1	P74	3.7.3	96,5	hv E
	213	Tel. 06375/6750	0.1	P74	3.7.4	95,5	sg I
						<b>383,5 2CM</b>	
<b>LOHKANINCHEN havannafarbig</b>						Preis: Mappus / Trapp Meisberger /Walgenbach	
8	214	Stift Karl	1.0	P62	5.6.1	95,5	sg I
	215	Relsberg 10	1.0	P62	4.7.1	95,0	sg I
	216	67753 Helfersweiler	1.0	P62	4.7.2	96,0	hv E
	217	Tel. 06363/5584	1.0	P62	4.7.3	95,5	sg I
						<b>382,0 2CM</b>	
9	218	Lorenz Klaus	1.0	P96	1.7.7	96,5	hv E
	219	Breslauerstr. 15	0.1	P96	1.7.10	97,0	v EZ
	220	66987 Thaleischweiler-Fr	0.1	P96	1.7.14	97,5	v EZ
	221	Tel. 06334/1483	0.1	P96	2.7.17	97,0	v EZ
						<b>388,0 1CM</b>	

# Clubjungtiermeister

Käfig Nr.:	222	1.0	SR 47	4.7.8	8.6	Frank Johäntgen
	223	0.1	SR 47	5.7.19	8.6	
	224	0.1	SR 47	5.7.20	8.7	
	225	0.1	SR 47	5.7.21	8.5	

—  
32.24

Die Nummer 1 in Sachen Jungtiere an der SAAR